

بسم الله الرحمن الرحيم

راهنمای برنامه ضمانت



## بسمه تعالي

### الف - راهنمای نصب برنامه ضمانت.

محتوای سی دی شامل سه پوشه به نام ZemanatCDx می باشد، که به ترتیب از شماره ۱ الی ۳ باید نصب شود و در انتها سیستم باید ریست شود، پس از نصب دو پوشه بنام Zemanat و Rpg2Dbf در درایو C ایجاد می شود، که برنامه اصلی در شاخه ضمانت و برنامه های خدماتی در شاخه Rpg2Dbf نصب می شود، علاوه بر این دو شاخه برنامه PDXRBLD در شاخه StartUp ویندوز جهت باز سازی بانک اطلاعاتی بطور اتوماتیک می باشد.  
برای اجرای برنامه ضمانت از میانبر آن در دسکتاپ استفاده نمایید.

### ب - روش تغذیه اطلاعات پرسنلی

ابتدا گزارش ۹۵ را بر روی سیستم حقوق نصب نمایید - این گزارش در ریشه سی دی به نام (AMZ) و همچنین شاخه C:\Rpg2Dbf\AMZ قرار دارد. (گزارش را با دیسکت برای تغذیه آماده نمایید.) پس از نصب و اجرای گزارش با کلید F6 در سیستم حقوق بر روی دیسکت خروجی گرفته و در کامپیوتری که بر نامه ضمانت قرار دارد، ابتدا توسط برنامه Rpg2Dbf در مسیر (آیکون چرخ دنده)  
All Programs->Zemanat\_Tools-> Rpg2Dbf  
دیسکت را تغذیه نمایید، توجه نمایید که در حال اجرای این برنامه نباید برنامه ضمانت فعال باشد و برعکس، به عبارتی اگر داخل برنامه ضمانت هستید، ابتدا از آن خارج شده و سپس از برنامه Rpg2Dbf استفاده نمایید.

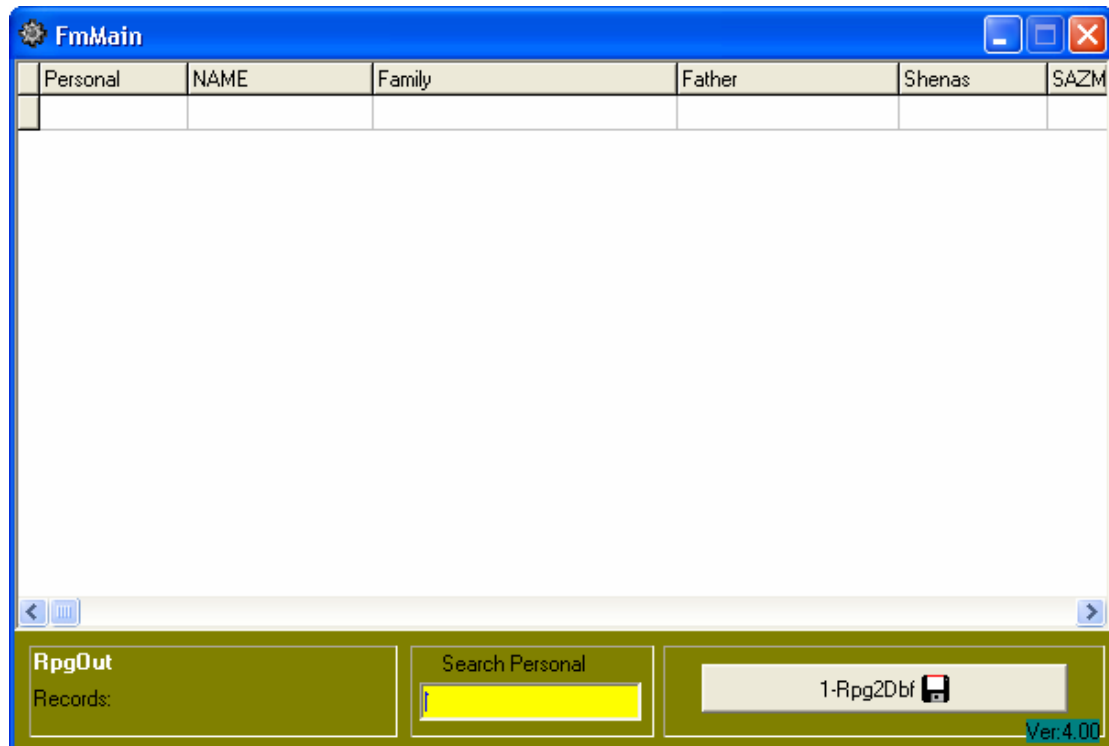

در برنامه Rpg2Dbf، پس از قرار دادن دیسکت کافی است فقط توسط کلید Rpg2Dbf آن را تغذیه نموده و پس از خروج از برنامه، برنامه ضمانت را اجرا نمایید - اطلاعات برنامه ضمانت به روز شده است.

### ج- استفاده از برنامه ضمانت

پس از اجرای میانبر ضمانت از دسکتاپ برنامه باز خواهد شد- رمز پیش فرض ۱ می باشد.



بر روی تصویر دستگاه فکس کلیک نمائید، وارد صفحه ضمانت می شوید



در این صفحه با نوشتن شماره پرسنلی و کلید اینتر ، اطلاعات شخص فرد مورد نظر ظاهر خواهد شد ، حال در بخش ویرایش رکوردها کافی است دابل کلیک نمائید تا وارد صفحه ویرایش اطلاعات شوید و یا

ابتدا توسط کلید صدور ضمانت جدید ، يك ضمانت جديد ايجاد نموده و سپس اطلاعات آن را با منتقل شدن به بخش ویرایش وارد نمائید.

در بخش ویرایش اطلاعات کافی است ، نام گیرنده وام را وارد نموده و مبلغ وام و سازمان ارائه دهنده را تایپ نمائید و سپس کلید چاپ را بزنید.  
 نکته : اگر به جای نام وام گیرنده عدد ۹ را تایپ نمائید ، سیستم ، گواهی ضمانت را به نام خود کارمند صادر می نماید.  
 همچنین لیست بانک ها و موسسات را می توان توسط کلیدهای بالای کادر سازمان ارائه وام آماده نمود، تا از تایپ جملات جلوگیری شود.

در این سیستم پس از صدور ضمانت نامه برای ویرایش اطلاعات به رمز احتیاج است(۷۷۷) که این رمز ها در بخش تنظیمات قرار دارد-

در سیستم ضمانت از کد رهگیری استفاده می شود - برای پاسخ استعلام کافی است تیک مربوطه را فعال نموده و کلید چاپ ضمانت را کلیک نمائید.

برای صدور اطلاع کافی است تیک مربوطه را فعال نمائید.

در این سیستم بر اساس شروط ضمانت ، ضمانت صادر می شود، لذا افرادی که اطلاع بگیرند یا از حد مجاز در تعداد یا مبلغ ضمانت تجاوز کنند ، ضمانت صادر نخواهد شد-

در صفحه اطلاعات پرسنلی اگر لازم باشد با زدن کلید حذف سر رسید فردی ، اگر ضمانت های شخص به سر رسید مربوطه از لحاظ زمان رسیده باشد ، ضمانت های او پاک می شود ، البته در جایی برای روز مبدا ذخیره خواهد شد.

در حذف بدون شرط هیچ شرطی برای حذف نخواهد بود و با دادن رمز ضمانت شخص پاک خواهد شد.

در بخش یادداشت شخص ، گزارشی از وضعیت شخص صادر خواهد شد.

در صورت نیاز در صفحه اطلاعات پرسنلی اجازه صدور گواهی اشتغال بدون قید کلمه ضمانت وجود دارد، که این گواهی جزء سیستم ضمانت نمی باشد.

این سیستم دارای بخش گزارشات اصلی می باشد ، که با استفاده از تنظیم فیلتر ها می توانید، گزارش های متنوعی را چاپ نمایید.

| شماره پرسنلی | خطا   | نام خانوادگی | نام   | نام پدر | ش-شناسنامه | واحد سازمانی    |
|--------------|-------|--------------|-------|---------|------------|-----------------|
| 115'         | False | اکبرپور      | فرهاد | علی     | ۰۶         | پژوهش سرای دانش |
| 115'         | False | اکبرپور      | فرهاد | علی     | ۰۶         | پژوهش سرای دانش |

در صفحه اصلی برنامه می توانید با زدن کلید حذف تمام سررسیدها ، تمامی ضمانت های که به سر رسید تا تاریخ جاری رسیده است را پاک نمایید.

البته توصیه ما آن است که هر فردی حضورا مراجعه نمود ، در همان زمان کلید حذف سر رسیدی فردی را کلیک نمایید.

در بخش تنظیمات ، تمامی تنظیمات مورد لزوم قرار دارد، که بطور پیش فرض در بهترین حالت است ، همچنین تعداد بسیار زیادی تنظیمات وجود دارد که فقط توسط طراحان برنامه قابل دسترسی می باشد.

## بخش تنظیمات

تنظیمات

|                       |                         |                     |                        |                       |
|-----------------------|-------------------------|---------------------|------------------------|-----------------------|
| رمز شروع - Admin - ۱۰ | رمز تنظیمات - بسیار مهم | رمز حذف کل سررسیدها | رمز حذف سررسیدهای فردی | رمز ویرایش ضمانت جاری |
| ۱                     | ۱                       | ۶۶۶                 | ۹۹۹                    | ۷۷۷                   |

---

|                        |                        |                     |                 |                 |
|------------------------|------------------------|---------------------|-----------------|-----------------|
| رمز حذف بدون شرط ضمانت | حداکثر تعداد ضمانت وام | حداقل روز حذف ضمانت | نام ریاست منطقه | حداکثر مبلغ وام |
| ۷۷۷                    | ۳                      | ۳۶۵                 | سید حسین کریمی  | ۱۸۰۰۰۰۰۰۰       |

---

|              |           |                         |                         |                  |               |
|--------------|-----------|-------------------------|-------------------------|------------------|---------------|
| رمز پشتیبانی | شماره شگر | پیش شماره گواهی-مثال ۴۱ | پیش شماره اخطار-مثال ۴۱ | پس شماره-مثال ۵۱ | چاپ فرم رمزها |
| ۱            | ۳۹        | ۰                       | ۰                       | /51              |               |

---

|                                 |                               |                                |                  |           |
|---------------------------------|-------------------------------|--------------------------------|------------------|-----------|
| ویرایش متن جایگزین گواهی اشتغال | مجوز متن جایگزین گواهی اشتغال | تیترو متن جایگزین گواهی اشتغال | جمع وام های ضامن | کد رهگیری |
| False                           | False                         | درخواست دسته چک                | True             | True      |

---

|       |       |       |       |       |       |       |       |       |
|-------|-------|-------|-------|-------|-------|-------|-------|-------|
| User9 | User8 | User7 | User6 | User5 | User4 | User3 | User2 | User1 |
| ۱۹    | ۱۸    | ۱۷    | ۱۶    | ۱۵    | ۱۴    | ۱۳    | ۱۲    | ۱۱    |

خلی بودن کادر user به معنای غیر فعال بودن می باشد.

بستن فرم
 انصراف از ویرایش
 ذخیره تغییرات

---

تغییرات خاص
تغییر متن اصلی ضمانت

|  |  |
|--|--|
| <div style="border: 1px solid gray; padding: 2px; margin-bottom: 5px;">                 متن اصلی/متن جایگزین             </div> <div style="border: 1px solid gray; padding: 2px; margin-bottom: 5px;">                 False             </div> <div style="border: 1px solid gray; padding: 2px;">                 ذخیره متن اصلی             </div> | متن عادی<br>را برعهده گرفته اند و در صورت عدم باز پرداخت وام اعطاء شده و به محض اعلام مراتب و به شرط اشت |
| متن ۹<br>درخواست دریافت وام دارد؛ در صورت عدم باز پرداخت وام اعطاء شده و به محض اعلام مراتب و به ن   | متن ۹<br>درخواست دریافت وام دارد؛ در صورت عدم باز پرداخت وام اعطاء شده و به محض اعلام مراتب و به ن       |
| متن اخطار<br>ضروری است از تاریخ ارسال این نامه به مدت ده روز نسبت به دریافت مفاصا حساب و تحویل به امورما   | متن اخطار<br>ضروری است از تاریخ ارسال این نامه به مدت ده روز نسبت به دریافت مفاصا حساب و تحویل به امورما |

در صورتی که در بخش تنظیمات پیش شماره گواهی و پیش شماره اخطار را غیر از عدد صفر بگذارید ، سیستم توانایی شماره گذاری اتوماتیک نامه ها را پیدا خواهد کرد- بطور مثال عدد ۴۱ را در پیش شماره های گواهی و پیش شماره اخطار قرار دهید.

۵

برنامه ضمانت در موقع خروج از اطلاعات خود پشتیبانی اتوماتیک می‌گیرد ، که در مسیر C:\BackZT به شکل فشرده قابل دستیابی است.  
در برنامه ضمانت در بخش پشتیبانی ، روشهای معمول پشتیبانی قرار دارد .



همچنین برنامه ضمانت تعدادی برنامه جانبی دارد ، که بطور معمول استفاده نمی‌شود ، مگر در موارد خاص از جمله: برنامه تعمیرات بانک اطلاعاتی در مسیر :

All Programs→Zemanat\_Tools→PDXRBLD

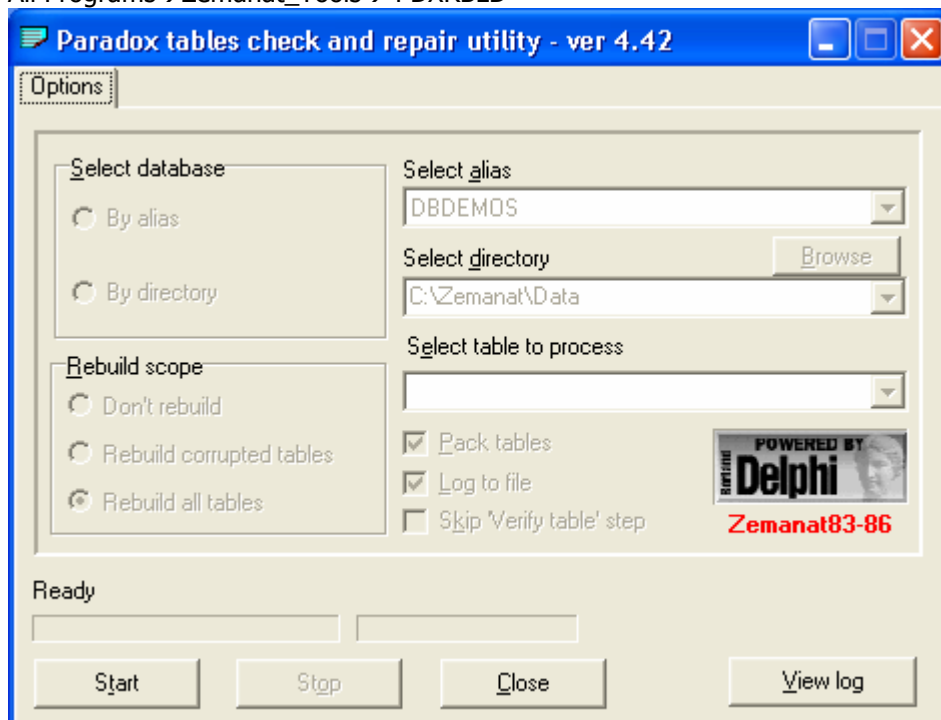

برنامه پیدا نمودن شماره پرسنلی- البته توصیه می‌شود بدون کارت شناسایی و فیش حقوقی به هیچ عنوان ضمانت نامه صادر نشود، این برنامه کمکی در مسیر زیر قرار دارد.  
 Desktop→ FindAmz

**FmMain**

| ردیف | شماره پرسنلی | نام   | نام خانوادگی | نام پدر | شناسنامه | مان |
|------|--------------|-------|--------------|---------|----------|-----|
| 1    | 1157         | فرهاد | اکبر پور     | علی     |          | 6   |

نام خانوادگی در سیستم عامل Dos

اکبر پور | جستجو

نکته : موفق تایپ در این برنامه صفحه کلید باید در حالت EN باشد.  
 برای جستجو فقط کافایت قسمتی از نام خانوادگی را تایپ نمائید.  
 در تایپ فیلدها از قواعد سیستم عامل داس استفاده نمائید.  
 بطور مثال بین کلمات حرف Space را پاک نمائید.

FindAmz\_Ver:3.50



**سیستم کپی اطلاعات** از برنامه ضمانت در مواقع اضطراری (از سیستم موقت به سیستم اصلی)

در مسیر زیر:

C:\Rpg2Dbf\ZemanMv



و چندین **برنامه کاربردی دیگر** در مسیر های زیر که برای کاربردهای خاص طراحی شده است.

C:\Rpg2Dbf\ZemanTmp

C:\Rpg2Dbf\Farsi\_Saz

C:\Rpg2Dbf\Far\_Font

C:\Rpg2Dbf\BDE5

C:\Rpg2Dbf\AMZ

### نکات قابل اهمیت در برنامه ضمانت:

- ۱ - ساعت و تقویم سیستم باید درست باشد .
- ۲ - در برنامه ضمانت در يك زمان چند برنامه از سیستم ضمانت با هم قابل اجرا نیستند، بطور مثال برنامه تغذیه دیسکت و برنامه تعمیرات بانک اطلاعاتی و برنامه ضمانت نباید در يك لحظه با هم استفاده شوند.
- ۳ - در چاپ گزارشات ، پرینتر سیستم باید به درستی تنظیم شده باشد.

Print Preview

تاریخ: ۱۳۸۸/۰۶/۱۱

سازمان آموزش و پرورش شهر تهران

مدیریت آموزش و پرورش منطقه ۱۵ تهران

بیوست:

**گواهی ضمانت نامه وام**

به: بانک سپه شعبه ونک

از: مدیریت آموزش و پرورش منطقه ۱۵ تهران

با سلام و احترام، بدینوسیله گواهی می‌شود:

برادر / خواهر  نام پدر: علی

شماره شناسنامه: ۶ شماره پرسنلی: ۱۱۵۷ به عنوان کارمند رسمی

در این اداره مشغول بکار بوده و در حال حاضر بطور خالص ماهیانه  ریال

(به حروف) دو میلیون و پانصد و چهل و سه هزار و دویست و هشتاد و سه ریال

حقوق و مزایا از طریق حساب سبیا به شماره ۱۰۰۸۸۳۰۸۳۰۰۳ دریافت می‌دارد.

نامبرده ضمانت وام برادر / خواهر

به مبلغ  ریال به حروف

را برعهده گرفته‌اند و در صورت عدم باز پرداخت وام اعطاء شده و به محض اعلام مراتب و به شرط اشتغال به کار نامبرده در این منطقه طبق ضوابط و مقررات ، بر اساس تعهد ضامن ، نسبت به کسر حقوق طی زمانبندی متخص اقدام خواهد شد. /ح

سید حسین لژی

مدیر آموزش و پرورش منطقه ۱۵ تهران

کد رهگیری : ۱۸

www.tehranEdu15.ir آدرس وبسایت

info@tehranEdu15.ir پست الکترونیک

۴ - برای هر نوع عملیات از قبیل ویرایش ضمانت نامه ها یا برداشت اخطار به رمز ویرایش آن قسمت احتیاج داریم.

۵- در چاپ ضمانت نامه ها سمت چپ برگه برای درج در پرونده کارمند می‌باشد ، البته این برنامه توانایی صدور برگه وکالت کسر از حقوق را بطور مجزا را نیز دارد.

۶- برای تغذیه سیستم اگر از دیسکت یا فلش استفاده می‌نمائید، دقت نمائید عاری از ویروس باشد.  
۷- در صورتی که از برنامه بطور آزمایشی استفاده نمایید ، در این حالت پس از صدور ۱۰۰۰ ضمانت سیستم غیر فعال خواهد شد.

۸- در صورت خرابی سیستم ابتدا سیستم را ریست نمائید و در صورت حل نشدن مشکل ، توسط برنامه تعمیرات بانک اطلاعاتی مشکل را حل نمائید و در نهایت اگر مشکل حل نشد ، با استفاده از منوی پشتیبانی و پنجره آن از بخش پشتیبانی اطلاعات روزانه ، آخرین پشتیبان گرفته شده در مسیر C:\BackZT قابل دستیابی است.

۹- در صورت خرابی سیستم بطور کامل ، کافی است برنامه را در رایانه جدید بطور کامل نصب نموده و از کامپیوتر خراب شاخه Data در پوشه Zemanat را کپی نموده و در کامپیوتر مقصد در داخل پوشه ضمانت Overwrite نمائید.

۱۰- در نصب اولیه هر سه پوشه نصب اولیه باید به ترتیب نصب شوند و همچنین اگر سی دی تغییر نگارش برای این برنامه ارسال شد ، آن سی دی نیز باید نصب شود ، که بطور معمول با فایل Setup و راهنما همراه است.

۱۱- دقت نمائید ، ساعت و تاریخ سیستم درست تنظیم شده باشد، زیرا تمامی محاسبات براساس تاریخ و ساعت جاری سیستم صورت می‌پذیرد.

۱۲- در سیستم ضمانت باید ، ویندوز در حالت فارسی کامل تنظیم شده باشد ، عبارتی در چهارگزینه باید تنظیمات مورد نظر اجرا شده باشد، از راهنمای تصویری زیر جهت **کنترل نمودن** این تنظیمات در **Control Panel** ویندوز می‌توانید استفاده نمائید و در صورت مغایرت تنظیمات شما با تنظیمات تصاویر زیر ، باید سیستم خود را منطبق با الگوی ارائه شده تنظیم نمائید

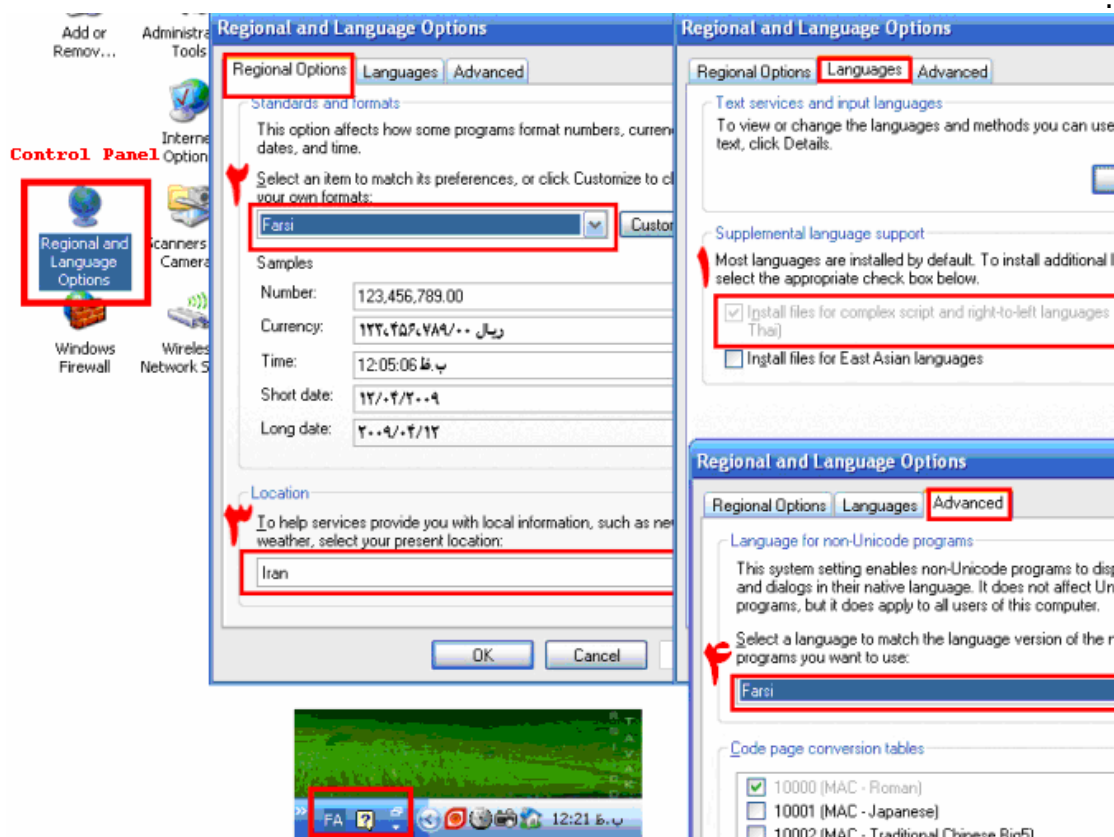

در صورت هرگونه مشکل می‌توانید با ایمیل FarComputer@Yahoo.Com تماس حاصل نمائید.

**حق یارتان و خدا همیشه نگهدارتان باد**